

## Jeu de paume : les travaux débuteront au second semestre

OF. 24/2/17

Dans le journal de lundi, Jean-Yves Morel, président de l'Arbre indispensable, a expliqué que « s'il y avait une rénovation de la salle de Jeu de paume, on pourrait y installer un musée ou encore un marché bio ».

La Ville rappelle au président de l'association qu'un projet est prévu sur le site du Jeu de paume. Il avait d'ailleurs été présenté en juin 2016.

La salle du Jeu de paume accueillera un nouvel équipement, sur trois niveaux, qui servira à la fois de pôle quartier et d'espace multi-accueil petite enfance, avec 39 places de crèche. L'ancien Jeu de paume sera donc totalement réhabilité. « Un édifice classé, car c'est l'une des cinq salles de jeu de paume parmi les mieux conservées en France. »

Il ne sera pas reconstitué à l'identique, « mais le bâtiment ancien

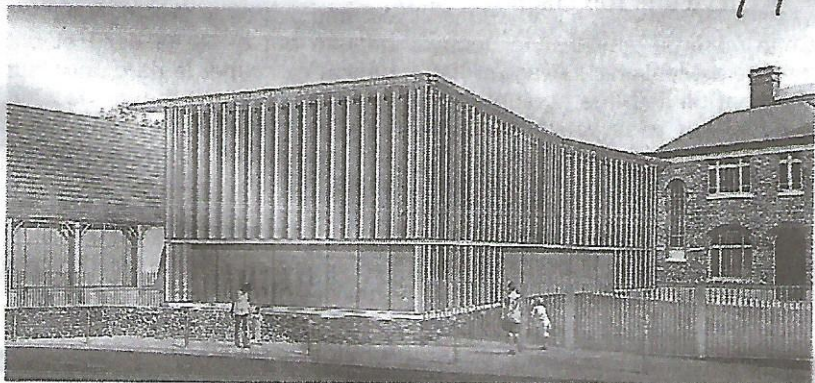

La salle du Jeu de paume accueillera un nouvel équipement, sur trois niveaux, qui servira à la fois de pôle quartier et d'espace multi-accueil petite enfance, avec 39 places de crèche.

sera sublimé, avec de nouveaux usages », avait expliqué Didier Le Bougeant, l'élu de quartier. Il abritera une salle polyvalente de 170 m<sup>2</sup>.

Les travaux, d'un montant de 9 millions d'euros, débuteront au second semestre 2017 pour s'achever courant 2019.